ROGA NOVICH



AGOS

123 Anywhere St., Any City, ST 12345

Roganovichagostina@gmail.com

9842071653

ROGA
NOVICH

AGOS ROGANOVICH

Roganovich, artista visual de la vibrante ciudad de Avellaneda, Argentina, ha encontrado su hogar creativo en Playa del Carmen, México. Su pasión por el arte la ha llevado a recorrer desde las concurridas calles de Buenos Aires hasta las serenas playas de la Riviera Maya.
Su obra, a menudo inspirada por la belleza natural y la riqueza cultural de su entorno, refleja una profunda conexión con el mundo que la rodea. Explora temas de naturaleza, conexión y transformación. Encuentra inspiración en los intrincados detalles del mundo natural, desde las palmeras ondulantes hasta los vibrantes arrecifes de coral. Sus pinturas se caracterizan por una rica paleta de colores y un dinámico juego de formas y texturas

Ha participado desde muy pequeña en espacios culturales barriales , donde aportaba a la gestión de eventos artísticos para la participación e inclusión de los vecinos . Convencida que esos espacios dan a la comunidad un enriquisiniento cultural social y político .
Parte de su esencia la llevó a abrir un espacio cultural junto a su colectivo Ellesarte , con el objetivo de reunir a todos los artistas locales y de paso a compartir con la comunidad su lenguaje.
Considerando que hoy vive lejos de su familia la vuelve más inquieta y con sed de explorar el mundo a través de la pintura y la conexión con las diferentes culturas

Además de compartir su artey visión del mundo a través de el en las calles y lienzos, comparte y crea arte cada semana en Ser Comunidad , que es una escuela consciente libre inclusiva y alternativa.

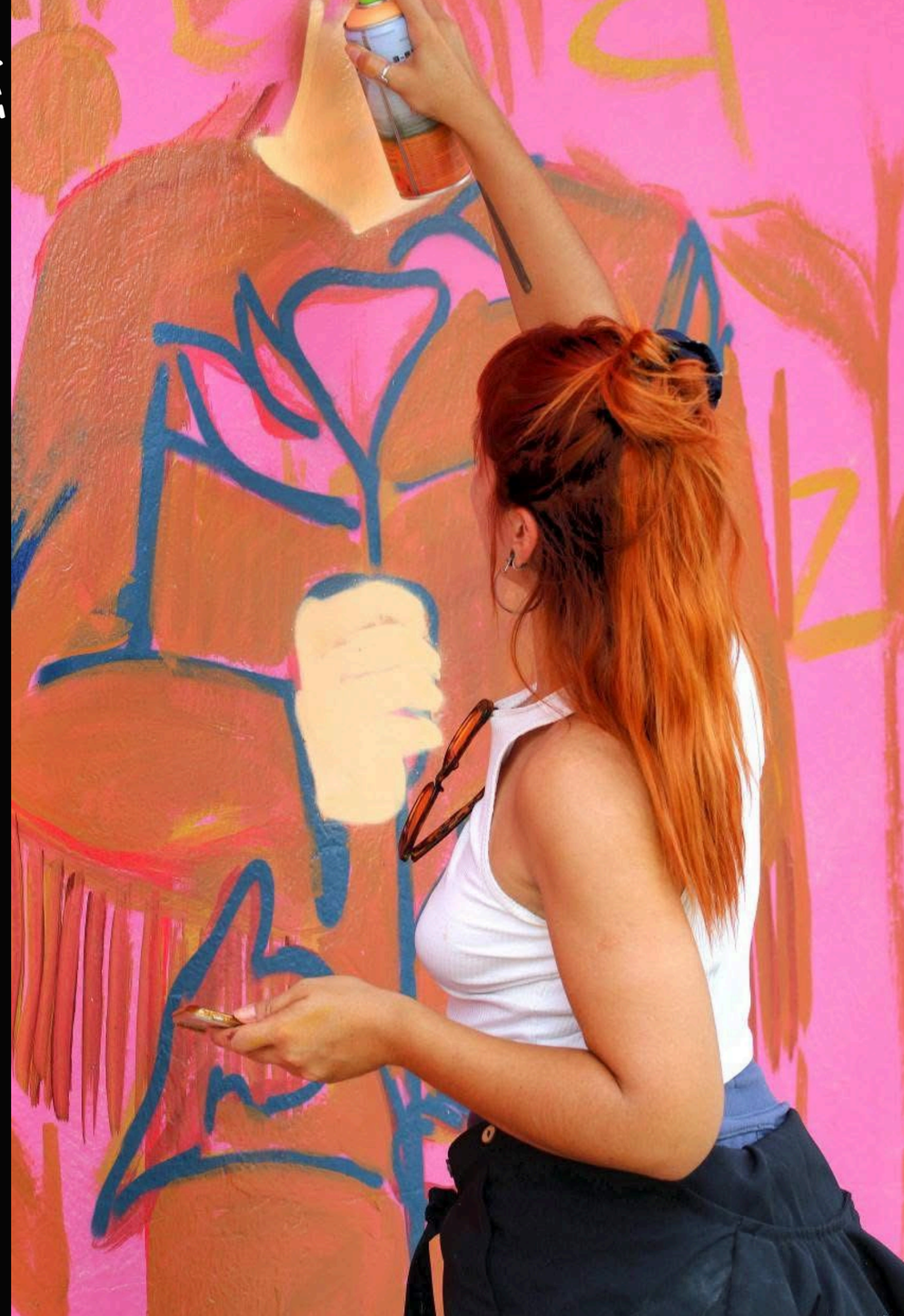

FORMACIÓN

- Profesorado de Educación Especial 2015
- Asistente en discapacidad 2014
- Curso de recreación y juego 2016
- Profesorsdo de Artes Visuales orientado en Pintura 2021

- Formación informal La Calle , El Barrio, la comunidad de artista que te aportan sus conocimientos para uno poder seguir desarrollándose

PROYECTOS Y COLABORACIONES

- Exposició galería Centro cultural de Playa del Carmen 2021
- Exposición galería Centro cultural Playa del Carmen 2022
- Exposición Teatro municipal Playa del Carmen 2022
- Festival de murales Renace 2023 Playa del Carmen
- Festival de murales Renace 2024. Tamaulipas
- Intervención Esferas navideñas en Iberostar Paraiso 2024
- Intervención festival Sorry Pappi 2025
- Festival Juntas Hacemos más cdmx 2025
- Festival de murales Renace 2025 Tamaulipas
- Exposición colectiva Galería municipal de Playa del Carmen 2025
- Festival de murales Renace 2026





ROGA
Novich



“ Escucha el mar “

Playa del Carmen - México 2026
Festival Renace 2025 Escuela Primaria Nicte Ha

ROGA
NOVICH



“De aca soy”

Sarandí - Buenos Aires - Argentina 2025
CentroCultural El Bastión , donde comparti muchos años de gestión

ROGA
NOVICH



“Mi Marta”

Avellaneda - Buenos Aires - Argentina 2025
Colaboración con Peluqueria destacada en el centro de la ciudad

ROGA
NOVICH





“Pirañas”

Cancún - México 2025
Espacio con albercas para disfrutar en familia

ROGA
NOVICH





Gonzalez - Tamaulipas - México 2025
Este mural comenzó siendo pequeño y se extendió casi toda la casa
Representa la ropa típica y sus girasoles característicos dede González pero también como agregado me ayudaron a pintar las hijas de la dueña para terminar de decorar y poder sumar un Colibrí, de mucho significado para ellass

ROGA
Novich



Ciudad de México 2025

Autorretrato de Rose y Roga



Ciudad de México 2025

Paseando por Cdmx deje plasmada en la casa de una vecina a La Virgen de Guadalupe



Ciudad de México 2025

Festival juntas hacemos más decidí realizar un Quetzal

Ave que representa la zona en la que resido

ROGA
NOVICH

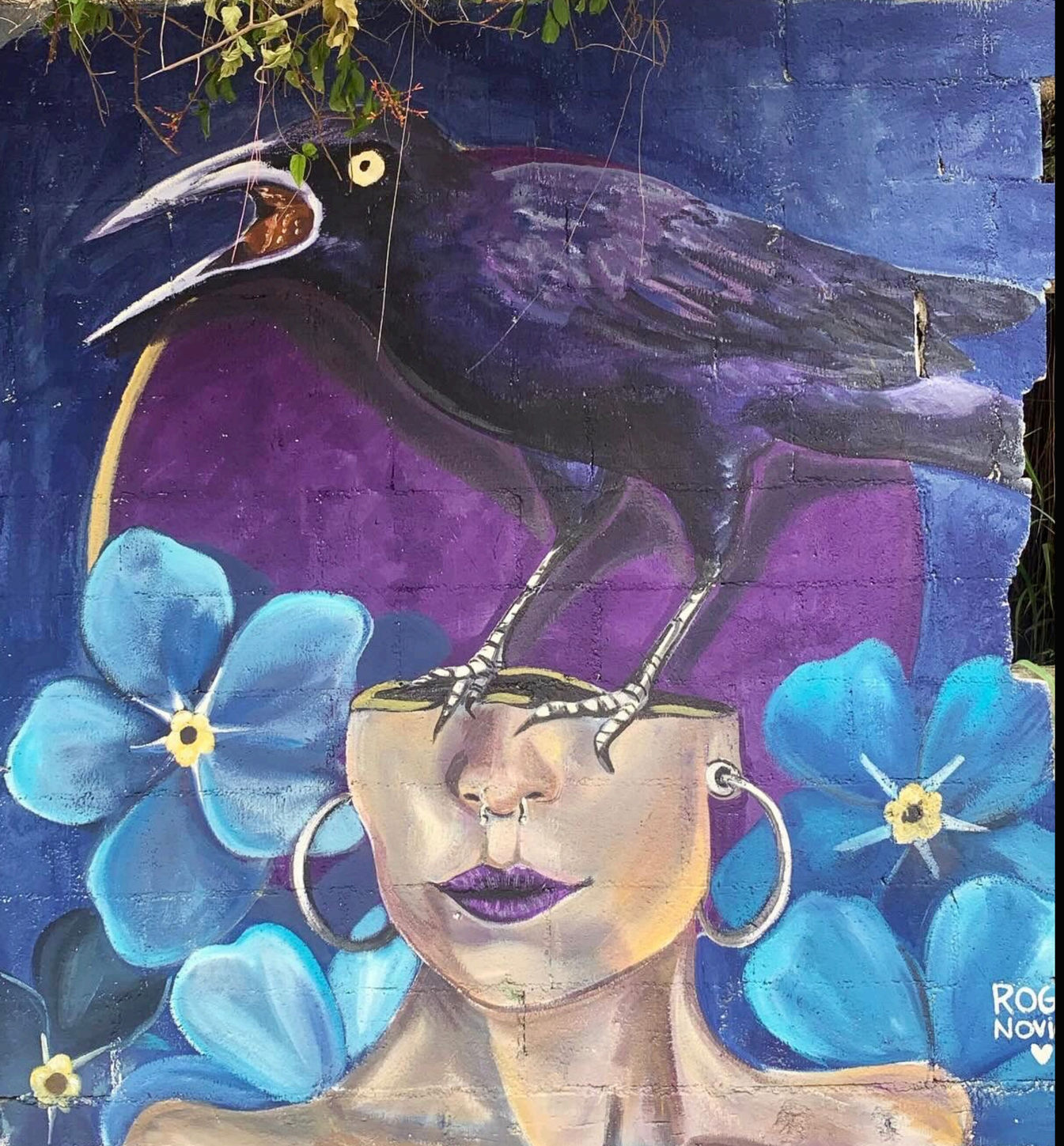

“Zanate”

Nicte Ha Playa del Carmen 2024

Encuentro de graffiti

ROGA
NOVICH



“ Tomate un Mate”

Playa del Carmen - México 2024
Playa tiene mucho migrante Argentino
Asi que decidí dejar un poco de nuestra
cultural en las calles

ROGA
NOVICH





Ciudad Mante - Tamaulipas - México 2024
Festival de murales Renace

En representación de Elles Arte realizamos este mural de tarot mágico, en una ciudad donde esta lleno de ranas, por eso fueron nuestras protagonistass

Ciudad Mante se caracteriza por su agua pura y de manantial

ROGA
NOVICH







En un lugar de cambios deje ese hermoso sol
Hoy se transformó y es un centro cultural

Playa del Carmen - México 2024

Mural colectivo para el festival Renace

ROGA
Novich







Tulum / Playa del Carmen - México 2023
Mujeres como símbolo de fuerza y unión

ROGA NOVICH





Estadio Julio Humberto Grondona - Sarandi - Buenos Aires - Argentina 2022
En colaboración al grupo de artistas Celeste y rojo que se dedican a embellecer el barrio de Arsenal de Sarandí, realizamos el emblemático anilo de Grondona

ROGA
NOVICH

Playa del Carmen - México 2025



A continuación dejo algunos trabajos que realice mezclando un poco la idea de, cliente con la mía, estos trabajos tienen más que ver con la vegetación local

ROGA
NOVICH

Playa del Carmen - México 2024





ROGA
NOVICH

Playa del Carmen - México 2025





ROGA
NOVICH

GRACIAS



Por mas galerías a cielo abierto en las calles

Tu apoyo me motiva a seguir desarrollando,e en el mundo del arte

Roganovich.art / 9842071653

ROGA
NOVICH